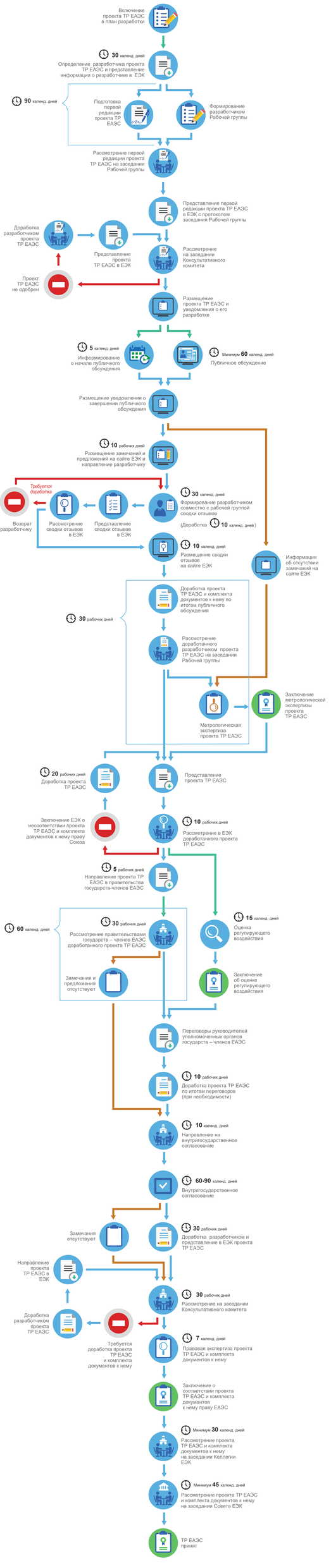ПОРЯДОК РАЗРАБОТКИ **ТЕХНИЧЕСКИХ РЕГЛАМЕНТОВ** ЕВРАЗИЙСКОГО ЭКОНОМИЧЕСКОГО СОЮЗА